КОМИТЕТ ПО УПРАВЛЕНИЮ ГОСУДАРСТВЕННЫМ ИМУЩЕСТВОМ КУЗБАССА

РЕШЕНИЕ

от 16.11.2021 № 10-2/2297

г. Кемерово

О проведении аукциона на право
заключения договора на размещение
нестационарного торгового объекта
по адресу: Кемеровская область – Кузбасс,
г. Кемерово, ул. Волкова, южнее дома № 41

Руководствуясь ст. 39.33, 39.36 Земельного кодекса Российской Федерации, Федеральным законом от 25.10.2001 № 137-ФЗ «О введении в действие Земельного кодекса Российской Федерации», Законом Кемеровской области от 22.12.2014 № 128-ОЗ «Об отнесении полномочия по предоставлению земельных участков, государственная собственность на которые не разграничена, в городском округе – городе Кемерово к полномочиям исполнительного органа государственной власти Кемеровской области отраслевой компетенции в сфере земельных отношений», Законом Кемеровской области от 04.07.2002 № 49-ОЗ «О разграничении полномочий между органами государственной власти Кемеровской области - Кузбасса в сфере земельных отношений», распоряжением Коллегии Администрации Кемеровской области от 07.10.2015 № 549-р «Об исполнительном органе государственной власти Кемеровской области отраслевой компетенции, осуществляющем отдельные полномочия в сфере земельных отношений», постановлением Коллегии Администрации Кемеровской области от 30.11.2010 № 530 «Об установлении порядка разработки и утверждения схемы размещения нестационарных торговых объектов органом местного самоуправления, определенным в соответствии с уставом соответствующего муниципального образования, а также порядка размещения нестационарных торговых объектов на землях или земельных участках, находящихся в государственной или муниципальной собственности, государственная собственность на которые не разграничена на территории Кемеровской области – Кузбасса, без предоставления земельных участков и установления сервитута, публичного сервитута» (далее – постановление Коллегии Администрации Кемеровской области от 30.11.2010 № 530), Положением о Комитете по управлению государственным имуществом Кузбасса, утверждённого постановлением Правительства Кемеровской области – Кузбасса от 11.03.2020 № 120, в соответствии с постановлением администрации г. Кемерово от 02.06.2016 № 1191 «Об утверждении схемы размещения нестационарных торговых объектов», Комитет по управлению государственным имуществом Кузбасса (далее – Комитет)

РЕШИЛ:

1. Провести аукцион на право заключения договора на размещение нестационарного торгового объекта:

вид нестационарного торгового объекта - розничный

тип нестационарного торгового объекта – елочный базар

площадь нестационарного торгового объекта - 15 кв.м

назначение (специализация) торгового объекта - непродовольственный

период размещения нестационарного торгового объекта – 15.12-31.12

место размещения нестационарного торгового объекта (адресный ориентир): Кемеровская область – Кузбасс, г. Кемерово, ул. Волкова, южнее дома № 41

на землях, государственная собственность на которые не разграничена, в городском округе - г. Кемерово, по адресу: Кемеровская область – Кузбасс, г. Кемерово, ул. Волкова, южнее дома № 41, площадью 15 кв.м., кадастровый номер квартала – 42:24:0401039, в соответствии с выпиской из графической части схемы размещения нестационарного торгового объекта, утвержденной органом местного самоуправления (п. 77 Рудничный район).

2. Установить:

2.1. Срок, на который заключается договор – 5 лет.

2.2 Размер начальной цены предмета аукциона на право заключения договора на размещение нестационарного торгового объекта, равный ежегодной плате за размещение нестационарного торгового объекта, определенной по результатам рыночной оценки в соответствии с Федеральным законом от 29.07.1998 № 135-ФЗ «Об оценочной деятельности в Российской Федерации» на основании отчета об оценке, выполненного независимым оценщиком ООО «Инвест» в отчете от 27.10.2021 № 21-463-05 (с учетом периода размещения нестационарного торгового объекта) в размере **894 (восемьсот девяносто четыре) руб. 90 коп.**

3. Определить задаток для участия в аукционе в размере 30 процентов начальной цены предмета аукциона, «шаг аукциона» - 5 процентов начальной цены предмета аукциона.

4. Участниками аукциона могут являться только юридические лица или индивидуальные предприниматели, являющиеся субъектами малого предпринимательства.

5. Передать организатору аукциона – Государственному предприятию «Фонд имущества Кузбасса» документы, необходимые для организации и проведения аукциона.

6. Государственному предприятию «Фонд имущества Кузбасса» организовать и в установленный законодательством срок провести аукцион на право заключения договора на размещение нестационарного торгового объекта, в порядке, предусмотренном Постановлением Коллегии Администрации Кемеровской области от 30.11.2010 № 530.

7. Отделу договорных отношений (О.В. Волчкова) заключить договор на размещение нестационарного торгового объекта с победителем аукциона, лицом, единственным принявшим участие в аукционе или с заявителем, подавшим единственную заявку на участие в аукционе в сроки и порядке, предусмотренном постановлением Коллегии Администрации Кемеровской области от 30.11.2010 № 530.

8. Контроль за исполнением настоящего решения возложить на начальника отдела предоставления земельных участков г. Кемерово юридическим лицам А.Ю. Процких, начальника отдела договорных отношений О.В. Волчкову.

Председатель Комитета О.А. Казаченко

Ситуационный план

77 Порядковый номер строки текстового раздела схемы

Адресный ориентир: **ул. Волкова, южнее дома № 41**

Тип НТО: **елочный базар**

Специализация: **непродовольственный**

Площадь НТО: **15 кв.м.**

Площадь земельного участка: **15 кв.м.**
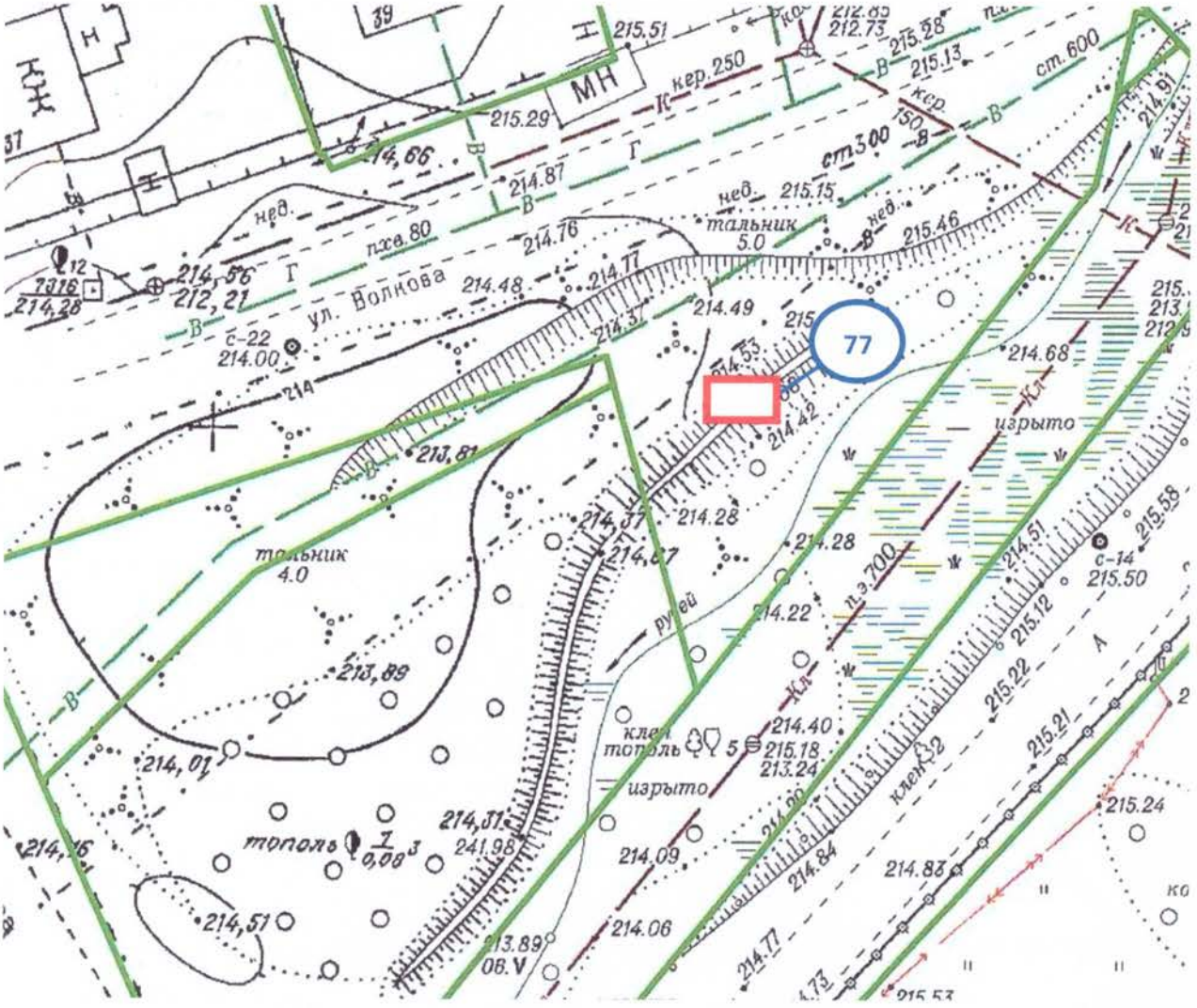
Период размещения НТО: **15.12.- 31.12.**