

1. Республика	<u>Россия</u>	<input type="checkbox"/>
2. Область	<u>Нижегородская</u>	<input type="checkbox"/>
3. Город (поселок)	<u>Тракторостроительск</u>	<input type="checkbox"/>
4. Район в городе	<u>Центральный</u>	<input type="checkbox"/>
5. Квартал		<input type="checkbox"/>

ТЕХНИЧЕСКИЙ ПАСПОРТ НА НЕЖИЛОЕ ПОМЕЩЕНИЕ

6. По улице	<u>Росийская</u>	<input type="checkbox"/>	7. № дома	<u>10</u>	<input type="checkbox"/>
8. № корпусов		<input type="checkbox"/>	9. Инвентарный номер		<input type="checkbox"/>

Паспорт составлен по состоянию на 17. 12. 2003 г.

Директор БТИ _____
(подпись)

1. Категория фонда

2. Литер

1. Техническая характеристика не жилого помещения (строения)

3. № корпуса строения

II. Собственники (фондодержатели)	Долевое участие	№№ реестра
1	2	3

III. Общие сведения

- | | | | |
|--|-------------------------------------|---|-------------------------------------|
| 1. Серия, тип проекта | <input type="text"/> | 8. Число комнат, шт. | <input type="text" value="2"/> |
| 2. Число этажей, шт. | <input type="text" value="1"/> | 9. Площадь нежилых помещений м ² | <input type="text" value="535.80"/> |
| 3. Площадь застройки, м ² | <input type="text" value="693.90"/> | 10. Материал стен | <input type="text" value="кирпич"/> |
| 4. Объем здания, м ³ | <input type="text" value="2359"/> | 11. Год постройки | <input type="text" value="1964"/> |
| 5. Общая площадь, м ² | <input type="text" value="535.80"/> | 12. Стоимость восстановления, руб. | <input type="text"/> |
| 6. Площадь балконов и террас, м ² | <input type="text"/> | 13. Стоимость действительная, руб. | <input type="text"/> |
| 7. Полезная площадь, м ² | <input type="text" value="461.70"/> | 14. Физический износ, % | <input type="text" value="40"/> |

ПОЭТАЖНЫЙ ПЛАН

наименование находящегося в г. Прокопьевске

по ул. Юнителей дом № 40

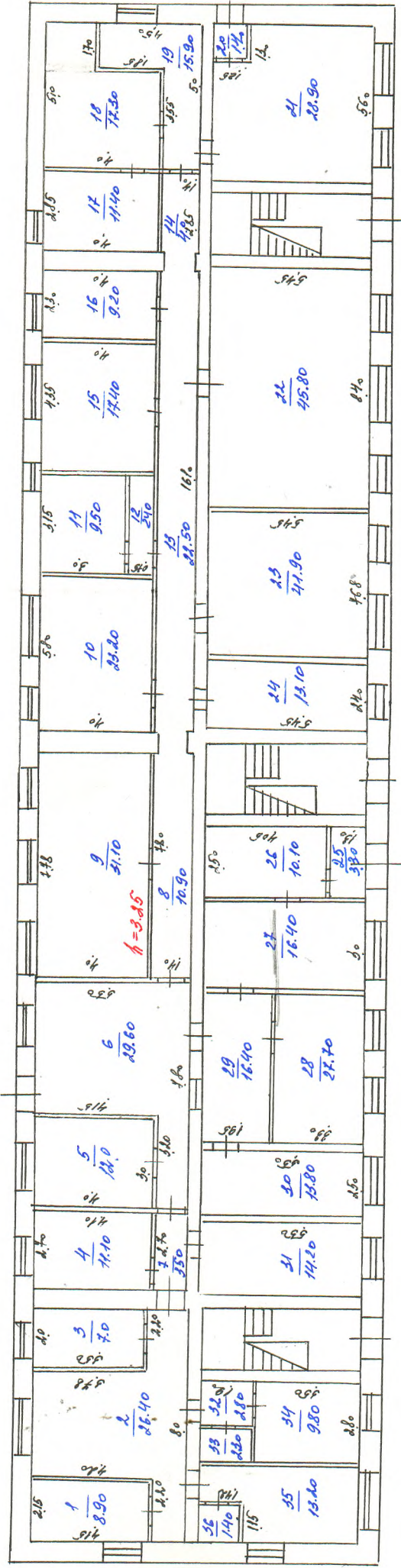

ОБЪЕКТОМ
 14 12 2009
 ЭХИК Пугачкина
 24 12 2003

Масштаб 1:200

ЭКСПЛИКАЦИЯ

ВНУТРЕННИХ ПЛОЩАДЕЙ К ПЛАНУ

ЛИТЕРА « Ап » ПО УЛИЦЕ (ПЕР., ПЛОЩ.) Юрийская

№ помещения	№№ частей помещений	Назначение частей помещений	Формулы для подсчета площадей частей помещений по внутреннему обмеру	Площадь частей помещений, подсчитанная по формуле гр. 5 (кв. м)	Площадь		Площадь помещений, не включаемая в общую (кв. м)	Самовольно возведенная или переоборудованная площадь (кв. м)	Примечание	
					общая (сумма гр. 8 и 9)	в т. ч. полезная				
2	3	4	5	6	7	8	9	10	11	12
1		кабинет	2,15 x 4,15	8,90		8,90				
2		зал	8,0 x 5,50 - 9,24 - 8,32	26,40		26,40				
3		прог. этаж	2,0 x 3,50	7,0		7,0				
4		кабинет	3,70 x 4,10	11,10		11,10				
5		-	4,0 x 3,0	12,0		12,0				
6		зал	4,80 x 5,50 - 13,28	29,60		29,60				
7		коридор	2,40 x 1,30	3,50			3,50			
8		-	4,80 x 1,40	10,90			10,90			
9		посудомоечная	4,48 x 4,0	31,10		31,10				
10		машинный зал	5,80 x 4,0	23,20		23,20				
11		техническая	3,15 x 3,0	9,50		9,50				
12		коридор	0,75 x 3,15	2,40			2,40			
13		-	16,10 x 1,40	22,50			22,50			
14		-	2,85 x 1,40	4,0			4,0			
15		для осмотра	4,85 x 4,0	19,40		19,40				
16		для выдачи	2,30 x 4,0	9,20		9,20				
17		электр. каб.	2,85 x 4,0	11,40		11,40				
18		-	4,0 x 5,70 - 3,14	17,30		17,30				
19		коридор	5,0 x 4,50 - 6,54	15,90			15,90			
20		-	1,20 x 1,15	1,40			1,40			
21		приемная	5,80 x 5,45 - 1,62	28,90		28,90				
22		для работ	8,40 x 5,45	45,80		45,80				
23		автомобильная	4,68 x 5,45	41,90		41,90				

1	2	3	4	5	6	7	8	9	10	11	12
		24	крупном чла	5.45 x 2.4	13.10		13.10				
судаг		25	наемная	1.30 x 2.50	3.30		3.30				
судомо		26	-	2.50 x 4.05	10.10		10.10				
корпус		27	-	3.0 x 5.45	16.40		16.40				
		28	надежные	8.40 x 3.30	27.70		27.70				
		29	багара	1.95 x 8.40	16.40		16.40				
		30	сатеран.	2.50 x 5.50	13.80		13.80				
		31	смаг	2.58 x 5.50	14.20		14.20				
		32	кчане	1.90 x 1.44	2.80		2.80				
		33	мьялм	1.20 x 1.01	2.30			2.30			
		34	пугблвкк	3.50 x 2.80	9.80			9.80			
		35	нрарка	2.40 x 5.50 - 1.63	13.20		13.20				
		36	гуневая	1.05 x 1.32	1.40			1.40			
					535.80		461.40	74.40			

VII. Техническое описание конструктивных элементов и инженерного обслуживания

№ п-п.	Наименование конструктивных элементов	Описание конструктивных элементов (материал, конструкция, отделка и прочие)	Износ в %
1	2	3	4
1	1. Фундамент	<i>л/дубовой</i>	
2	а. Наружные внутренние капитальные стены б. перегородки	<i>кирпичные кирпичные, деревянные</i>	
3	Перекрытия	Чердачные	
		Междуэтажные	<i>л/бетонные</i>
		Подвальные	
4	Крыша		
5	Полы	<i>бетонный</i>	
6	Проемы	Оконные	<i>дв. створные</i>
		Дверные	<i>простые</i>
7	Отделочные работы а. Наружная отделка б. в. внутренняя отделка	<i>штукатурка с побелкой⁷</i>	
8	Санитарно и электрические работы	Центральное отопление	<i>да</i>
		Печное отопление	
		Водопровод	<i>да</i>
		Электроосвещение	<i>да</i>
		Радио	
		Телефон	<i>да</i>
		Телевидение	
		с газ. колонкой	
		с дров. колонкой	
		с гор. водой	
		Горячее водоснабжение	
		Вентиляция	
		Газоснабжение	
		Мусоропровод	
Лифты			
Канализация	<i>да</i>		
9	Разные работы		